GOSTYŃSKIE
Wieści z Ratusza
Informator Urzędu Miejskiego w Gostyniu
1/2018
Egzemplarz bezpłatny

obwodnica dla Gostynia

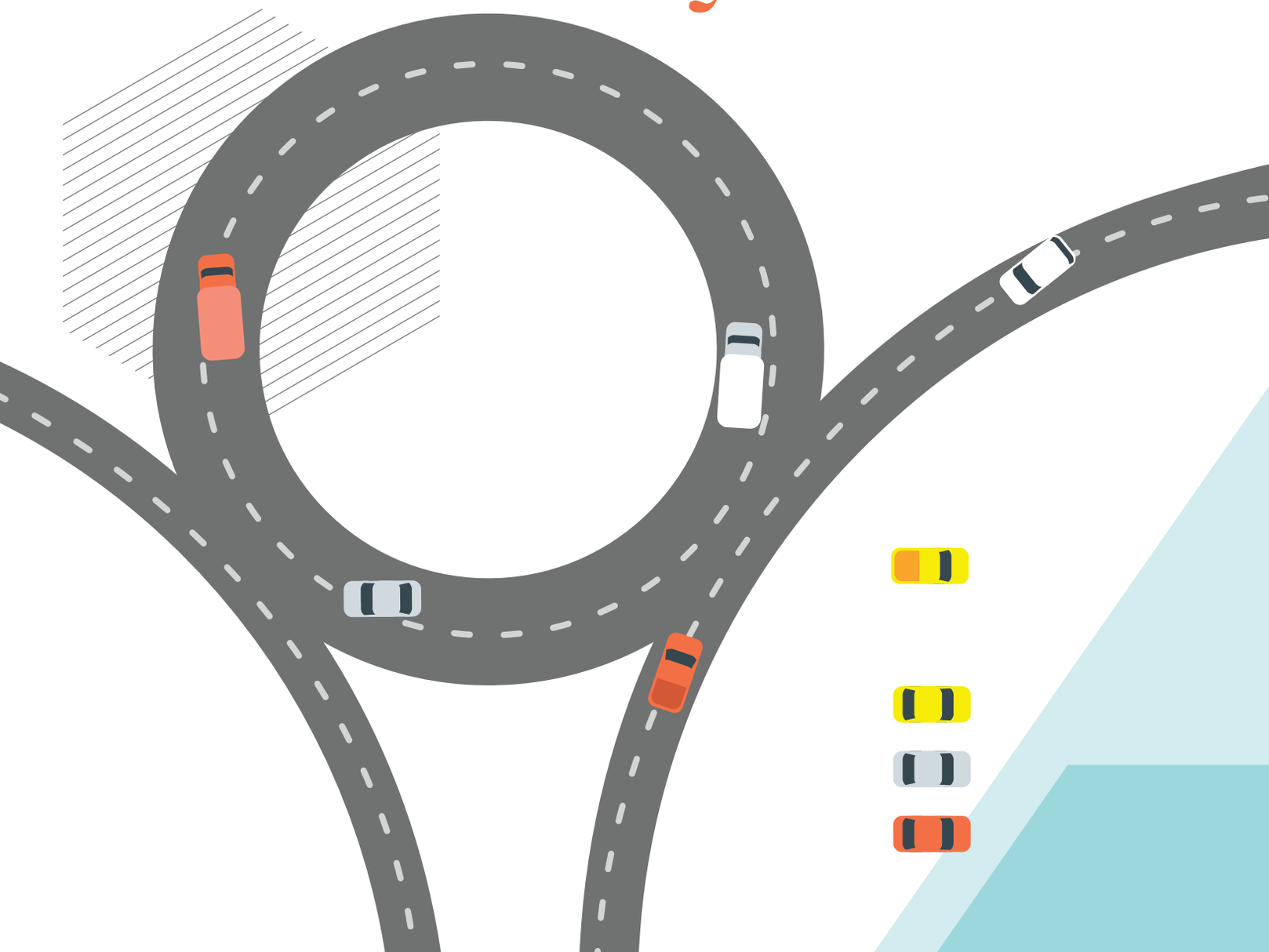

obwodnica w liczbach

Nowa obwodnica będzie miała 5 rond.

Łączna długość to blisko 8,4km, a szerokość to 7 m.

Powstaną 2 wiadukty, jeden nad linią kolejową Leszno-Jarocin, drugi nad drogą krajową nr 12, oraz 1 most na rzece Stara Kania.

Wzdłuż naszej obwodnicy powstaną m.in. chodnik, ścieżka pieszo-rowerowa, zatoki autobusowe.

Drodzy Mieszkańcy,

obwodnica była przez lata w Gostyniu głównym tematem debaty publicznej, ale także rozmów mieszkańców. Wszyscy wiemy jak bardzo ich potrzebujemy. Teraz to słowo odmieniane przez wszystkie przypadki zaczyna stawać się rzeczywistością. 31 marca 2018 roku Wielkopolski Zarząd Dróg Wojewódzkich ogłosił przetarg na budowę tak wyczekiwanej przez nas drogi. To wydarzenie jest konsekwencją wieloletnich starań, w które zaangażowanych było wiele osób: aktywni mieszkańcy, radni, władze miasta i powiatu, w końcu władze województwa. Wszyscy możemy być dumni, że udało się doprowadzić do zakończenia etapu planowania i rozpoczęcia etapu wyłonienia wykonawcy.

Jeszcze kilka lat temu rozpoczęcie budowy obwodnic wydawało się niemożliwe. Zaplanowany przed 2010 rokiem wspólny fragment obwodnicy drogi wojewódzkiej i drogi krajowej powodował problem z realizacją obu zadań. Sytuacja wydawała się bez wyjścia. Wtedy w gminnych planach pojawiło się rozwiązanie - zdecydowano o budowie ul. Europejskiej. Był to maleńki kroczek, który jednak pozwolił nam na wykonanie kolejnych. Dzięki wybudowaniu ul. Europejskiej mogliśmy zacząć planować połączenie drogowe między obwodnicą drogi wojewódzkiej, a nowym łącznikiem. Pamiętam, że gdy ten pomysł zrodził się w ratuszu, zyskał wsparcie ze strony ówczesnego Starosty Andrzeja Pospieszyńskiego i ówczesnego Wójta Gminy Piaski Zenona Normana. Pamiętam, jak przedstawialiśmy ten pomysł i namawialiśmy Marszałka Województwa do jego realizacji. Wtedy słusznie czuliśmy, że po wielu latach sporów, analiz i planów, możemy doprowadzić do szczęśliwego finału. Przez 8 kolejnych lat wykonana została ogromna praca. Kilkadziesiąt spotkań na szczeblu wojewódzkim, przygotowanie dokumentacji łącznika, wielomiesięczne problemy z wydaniem decyzji środowiskowej, wreszcie przekonanie radnych Sejmiku Wojewódzkiego o zasadności przeznaczenia 100 mln zł na budowę obwodnicy Gostynia.

Dzisiaj wydaje się, że jesteśmy na ostatniej prostej. Wielkopolski Zarząd Dróg Wojewódzkich ogłosił przetarg i szuka firmy, która wybuduje naszą obwodnicę. Jeśli wszystko potoczy się zgodnie z planami władz województwa, już w tym roku powinniśmy poznać nazwę firmy, a w przyszłym roku zobaczyć pierwsze maszyny na placu budowy. Głęboko wierzę, że tak się stanie. Liczę, że dzięki tej inwestycji uda nam się poprawić komfort życia wielu z nas. Znacząco ograniczymy ruch tranzytowy na ul. Wrocławskiej, Poznańskiej, Mostowej czy Nad Kanią. A w Gostyniu będzie po prostu bezpieczniej. Czekam, tak jak Państwo, na dzień, w którym wszyscy będziemy mogli po raz pierwszy pojechać obwodnicą naszego miasta. Będzie to dla mnie dzień zawodowej i osobistej satysfakcji. Liczę, że będzie to szczęśliwy dzień dla wszystkich naszych mieszkańców.

budowa obwodnicy Gostynia
w ciągu drogi wojewódzkiej nr 434

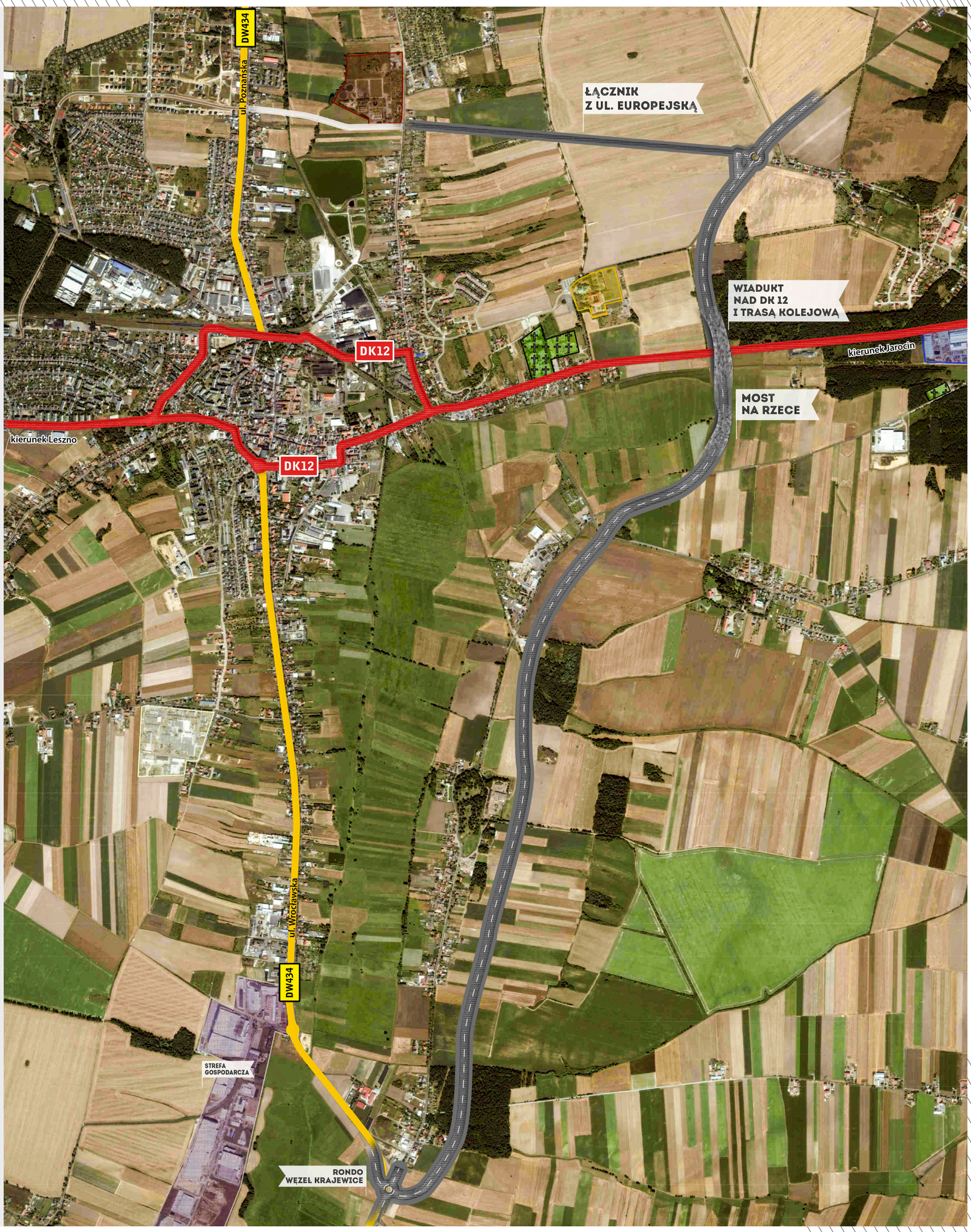

2008

Powstają pierwsze plany przebiegu gostyńskiej obwodnicy

2009

Jest dokumentacja! Wybudujemy drogę łączącą ul. Poznańską z ul. Nad Kanią (później zostanie nazwana ul. Europejską)

2011

Apelujemy do Marszałka o rozpoczęcie prac, przekazanie pieniędzy na budowę obwodnicy i zapisanie jej budowy w dokumentach strategicznych województwa

2011

Kolejny krok w dobrą stronę. Gostyń ma pomysł na połączenie obwodnicy z ul. Poznańską

2014

Unia Europejska mówi TAK dla gostyńskiej obwodnicy

2012

Wybudowaliśmy ul. Europejską

2012

Marszałek daje pierwsze pieniądze na naszą obwodnicę – powstaje koncepcja

GOSTYŃSKIE Wieści z Ratusza
Informator Urzędu Miejskiego w Gostyniu

Gostyńskie Wieści z Ratusza. Informator Urzędu Miejskiego w Gostyniu
Wydawca: Gmina Gostyń, Rynek 2, 63-800 Gostyń, tel. 65 575 21 10;
fax 65 575 21 42; e-mail: redakcja@gostyn.pl; www.gostyn.pl.
Redaguje zespół. Redaktor naczelna: Monika Wozik,
redaktor wydania: Mariusz Konieczny
Numer zamknięto: 06.04.2018. Przedruk materiałów dozwolony za zgodą redakcji.
Skład: Wydział Komunikacji Społecznej. **Druk:** Drukarnia REAL, Gostyń.

droga do obwodnicy

2015

Jest porozumienie.
Powstanie dokumentacja
drogi, która połączy
obwodnicę z ul. Europejską

2016

Wicemarszałek deklaruje w ratuszu:
„Gostyń będzie miał obwodnicę”

2017

Łącznik pomiędzy
ul. Europejską a obwodnicą
został zaprojektowany

2017

Generalny Dyrektor Ochrony Środowiska
wydał decyzję środowiskową, co znacząco
przybliża nas do rozpoczęcia budowy obwodnicy

2018

Mamy to!
Województwo ogłosiło
przetarg na budowę
obwodnicy Gostynia

GOSTYŃ